

COMUNE DI ARADEO

PROVINCIA DI LECCE



Progetto Preliminare per la sistemazione idraulica e la riduzione del Rischio Idrogeologico dell'abitato di Aradeo

T A V . 1

Inquadramento dei luoghi

**Inquadramento Territoriale:
Stralcio PAI su base IGM**

Data novembre 2014 Scala 1:25000

Visti e approvazioni:



IL PROGETTISTA E R.U.P.

Ing. Salvatore DONADEI

I TECNICI INCARICATI

Ing. Ruggero SERRANO

Dott. Geologo Donato STIFANI

Autorità di Bacino della Puglia

**PROGETTO di PIANO DI BACINO
STRALCIO ASSETTO IDROGEOLOGICO
(PAI)**

Innovazione per i territori dei comuni di Alliste, Aradeo, Lequile, Muro Leccese, Nardò, Patù, Ruffano, Taurisano, della Provincia di Lecce ai sensi della Sentenza del TSAP n. 127/09, e del territorio del Comune di Maruggio, della Provincia di Taranto, ai sensi della sentenza n. 128/09 del TSAP

**PERIMETRAZIONE A
DIVERSA PERICOLOSITA' GEOMORFOLOGICA**

Comune di Aradeo (LE)

Redatto con la collaborazione di:

Prof. Umberto Fratino
Prof. Vito Iacobellis
Geol. Daniela Alemanno
Geol. Luca Buzzanca
Geol. Tiziana Caggiano
Ing. Domenico Denora
Ing. Andrea Doria
Ing. Valeria A. Intini
Geol. Ilaria Maracchione
Geol. Maria Teresa Palermo
Geol. Nicola Palumbo
Ing. Daniele Sgaramella
Arch. Donato Stefanelli

Il Segretario Generale
Prof. Antonio Rosario Di Santo

ELABORATO 03.3
Scala 1:25.000

Revisione Dicembre 2011

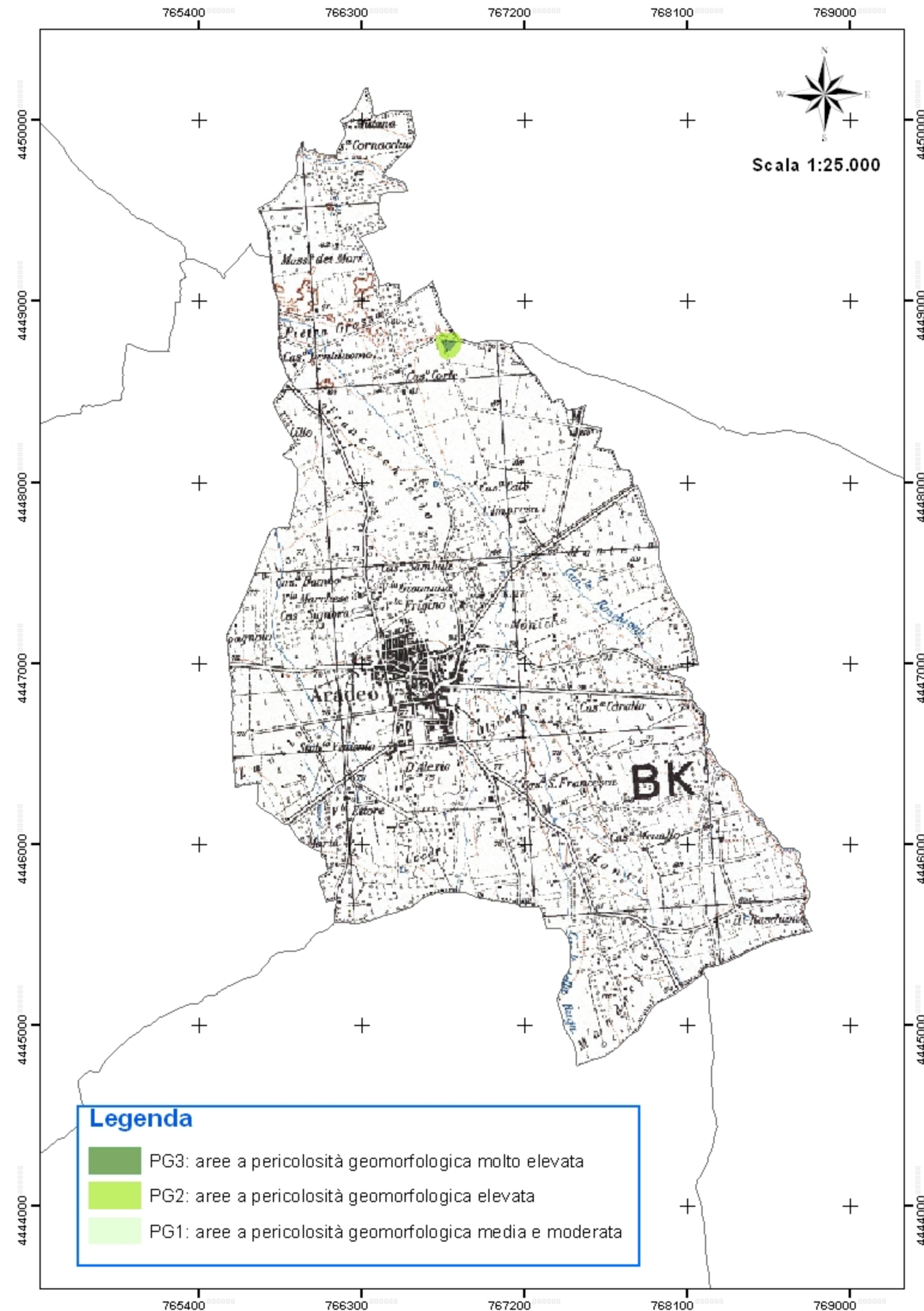

Autorità di Bacino della Puglia

**PROGETTO di PIANO DI BACINO
STRALCIO ASSETTO IDROGEOLOGICO
(PAI)**

*Innovazione per i territori dei comuni di Alliste, Aradeo, Lequile, Muro Leccese, Nardò, Patù, Ruffano, Taurisano,
della Provincia di Lecce ai sensi della Sentenza del TSAP n. 127/09, e del territorio del Comune di Maruggio,
della Provincia di Taranto, ai sensi della sentenza n. 128/09 del TSAP*

**PERIMETRAZIONE A
DIVERSA PERICOLOSITA' IDRAULICA**

Comune di Aradeo (LE)

Redatto con la collaborazione di:

Prof. Umberto Fratino
Prof. Vito Iacobellis
Geol. Daniela Alemanno
Geol. Luca Buzzanca
Geol. Tiziana Caggiano
Ing. Domenico Denora
Ing. Andrea Doria
Ing. Valeria A. Intini
Geol. Ilaria Maracchione
Geol. Maria Teresa Palermo
Geol. Nicola Palumbo
Ing. Daniele Sgaramella
Arch. Donato Stefanelli

Il Segretario Generale
Prof. Antonio Rosario Di Santo

ELABORATO 03.2
Scala 1:25.000

Revisione Dicembre 2011

